

IONARE ANSAMBLURI METALICE

Scara 1:100

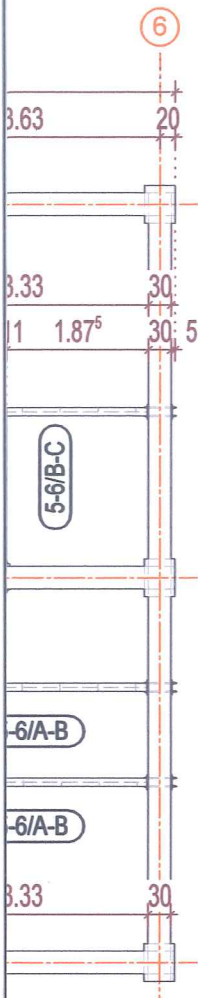

Grupa Ansamblu	Buc.
4-5/B-C	1
5-6/A-B	1
5-6/B-C	1
Total:	3 Buc.

Plansa de referinta

9/20/2024

Ing. Oșan M.

NOTE GENERALE / GENERAL NOTES:

- GRAD DE REZISTENTA LA FOC "III"
- CLASA DE IMPORTANTA "III" CONF. P100-1/2013
- CATEGORIA DE IMPORTANTA A CLADIRII: C (normala) CONF. HG. 766/1997
- ZONA SEISMICA $a_g=0.1g$, $T_c=0.7s$
- ZONA VANT 0.4 kPa / ZONA ZAPADA $s_k=1.5kPa$

NOTE GENERALE / GENERAL NOTES:

1. CONSTRUCTORUL VA VERIFICA TOATE DIMENSIUNILE PE SANTIER INAINTE DE PROCURAREA MATERIALELOR DACA VOR APAREA NECLARITATI PE SANTIER SAU DACA LIPESC DIN DESENE COTE SI SAU DETALII.
2. NU SE VA MULTIPLICA DOCUMENTATIA IN VEDEREA FOLOSIRII ACESTEIA PENTRU ALTA LUCRARE.
3. COTELE INDICATE IN DESEN VOR FI PREFERATE COTELOR MASURATE PE DESEN.
4. CONSTRUCTORUL VA LUA TOATE MASURILE DE PROTECTIE A MUNCII SI PSI PREVAZUTE DE LEGISLATIA IN VIGOARE.

LS:



Digitally signed by
VASILE PACURAR
Reason: Expert
tehnic, Legitimatie
SS E367
Date: 2024.12.20
12:57:40 +02'00'

LS:



LS:



Digitally signed by
CALIN-GRIGORE-RADU
MIRCEA
Reason: Verificator de
proiecte A1; Seria B, Nr.
7142
Date: 2024.12.20
12:42:01 +02'00'

LS:

BENEFICIAR:

COMUNA APAHIDA

PROIECTANT DE SPECIALITATE:

TESSERACT MODEL S.R.L.

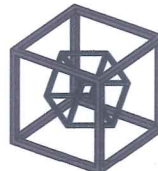

CUI: 44290135; J31/297/18.05.2021
Sat Campia, Comuna Bocsa, Nr. 102, Jud. Salaj
Tel: +40 754 547 082
E-mail: tesseract.model@gmail.com
IBAN: RO95 BTRL RONC RT06 0499 4901

PROIECTANT GENERAL:

S.C. ARHITIM CONCEPT S.R.L.

CUI: 40319956; J24/2241/2018
Borsa, Str. Victoriei, Nr. 23A, Jud. Maramures
Tel: +40 745 148 587
+40 748 670 200

NUME PROIECT:

REABILITARE, MODERNIZARE,
AMENAJARI EXTERIOARE SI
SCHIMBARE DESTINATIE SPATIU
IN GRADINITA

Amplasament: Jud. Cluj, Com. Apahida, Str. Parcului, Nr. 1

ELABORATOR	NUME SI TITLU PROFESIONAL	SEMNAURA	FAZA:
SEF PROIECT:	Arh. Stanciu Gabriela		D.T.A.C. + P.Th.
PROIECTAT:	Ing. Oșan Mihaela		NR. PROIECT:
DESEMAT:	Ing. Oșan Mihaela		113/2024
			SCARA:
			1:100
			DATA:
			9/20/2024
			FORMAT:
			A3
			REVIZIA:
			00
			NR. PLANSA:
			R-M-01

DENUMIRE PLANSA:

R-M-01_Plan pozitionare ansambluri metalice